

Aşağıdaki tabloda BIST 30 şirketlerinin son üç aylık yabancı takas oranlarını, oran değişimlerini, bu dönemki en düşük ve en yüksek yabancı takas oranlarını ve ilgili tarihlere dair fiyatlar ile yabancı yatırımcıların son dönem aktivitelerini görebilirsiniz.

Tablodaki verilere baktığımızda, yüksek yabancı takas oranına karşın SISE hissesinde pozisyon azalışı dikkat çekiyor.

## XU030 Yabancı Takas Oranları (YTO), Son 3 Ay

26 Nisan 2024 Cuma işlemleri sonucu oluşan,  
30 Nisan 2024 Salı takas verileri kullanılmıştır.

Kod	Son Fiyat	Son Yab. Tks. Oranı	Δ (Oran, bp)			Son 3 Ay En Yüksek / En Düşük Yabancı Takas Oranı(YTO)	Δ (Oran, bp)	Tks.Tarihi ve YTO Eğilimi	Fiyat (T-2)	Δ (Fiyat, %)	Yabancı Aksiyonu		
			1 hafta	1 ay	3 ay								
TCELL	80.20	67.21	5	77	-123	En Düşük En Yüksek	65.69 68.58	152 -137	15.03.2024 06.02.2024	▲ ▲	62.00 70.20	29.4 14.2	Dengeli
KCHOL	225.00	62.47	-48	-100	-7	En Düşük En Yüksek	60.89 64.41	158 -193	15.03.2024 12.04.2024	▼ ▼	170.54 208.96	31.9 7.7	Son Dönemde Satıcılar
AKBNK	60.35	59.57	-83	105	319	En Düşük En Yüksek	56.14 60.40	343 -83	06.02.2024 22.04.2024	▼ ▼	37.62 58.55	60.4 3.1	Dengeli
SAHOL	93.40	49.48	-31	288	189	En Düşük En Yüksek	44.91 50.65	456 -118	05.02.2024 15.04.2024	▼ ▼	73.40 86.65	27.2 7.8	Son Dönemde Satıcılar
BIMAS	387.75	49.00	-33	28	-77	En Düşük En Yüksek	48.59 50.14	42 -113	01.04.2024 13.02.2024	▲ ▲	351.50 396.50	10.3 -2.2	Son Dönemde Satıcılar
FROTO	1,106.00	42.14	-81	-123	261	En Düşük En Yüksek	39.53 43.84	261 -170	31.01.2024 12.04.2024	▼ ▼	831.86 1,163.00	33.0 -4.9	Son Dönemde Satıcılar
YKBNK	31.92	41.97	-65	23	422	En Düşük En Yüksek	37.59 42.62	437 -65	18.03.2024 22.04.2024	▼ ▼	20.89 31.12	52.8 2.6	Dengeli
TUPRS	196.00	40.93	-52	207	60	En Düşük En Yüksek	37.80 41.45	314 -52	19.03.2024 22.04.2024	▼ ▼	153.38 185.90	27.8 5.4	Dengeli
ISCTR	13.53	39.35	-10	3	109	En Düşük En Yüksek	38.09 40.94	126 -159	06.02.2024 12.04.2024	▼ ▼	9.96 12.84	35.8 5.4	Son Dönemde Satıcılar
TOASO	273.00	31.81	-43	-227	-567	En Düşük En Yüksek	31.57 38.66	24 -685	25.04.2024 01.02.2024	▲ ▲	264.00 229.69	3.4 18.9	Son Dönemde Satıcılar
THYAO	326.00	31.56	119	44	-300	En Düşük En Yüksek	29.88 34.57	169 -300	15.03.2024 31.01.2024	▲ ▲	272.00 274.00	19.9 19.0	Dengeli
ASELS	62.05	31.08	0	18	-4	En Düşük En Yüksek	29.96 31.83	112 -75	12.02.2024 08.03.2024	▼ ▼	51.35 54.90	20.8 13.0	Dengeli
ENKAI	39.10	27.34	7	-181	-208	En Düşük En Yüksek	27.27 29.90	7 -256	22.04.2024 27.02.2024	▲ ▲	34.54 40.96	13.2 -4.5	Son Dönemde Satıcılar
PGSUS	1,020.00	24.74	53	79	64	En Düşük En Yüksek	23.55 25.51	120 -76	20.03.2024 16.04.2024	▼ ▼	775.00 882.00	31.6 15.6	Dengeli
SISE	51.35	18.45	-8	-37	-160	En Düşük En Yüksek	18.45 20.04	0 -160	30.04.2024 31.01.2024	▲ ▲	50.45 49.88	1.8 2.9	Son Dönemde Satıcılar
EREGL	43.88	18.33	46	46	-31	En Düşük En Yüksek	17.12 19.35	121 -102	28.02.2024 20.02.2024	▲ ▲	45.03 48.53	-2.6 -9.6	Dengeli
KOZAL	23.90	17.50	-54	6	-639	En Düşük En Yüksek	16.86 24.08	64 -658	20.03.2024 05.02.2024	▲ ▲	22.26 21.20	7.4 12.7	Son Dönemde Satıcılar
EKGYO	9.81	16.51	119	152	251	En Düşük En Yüksek	13.32 17.23	318 -72	08.03.2024 18.04.2024	▼ ▼	10.68 10.70	-8.1 -8.3	Dengeli
HEKTS	15.54	13.97	4	-119	-666	En Düşük En Yüksek	13.93 21.45	4 -748	22.04.2024 19.02.2024	▲ ▲	15.20 21.60	2.2 -28.1	Son Dönemde Satıcılar
ODAS	9.61	12.50	17	122	84	En Düşük En Yüksek	10.45 13.51	205 -101	08.03.2024 16.04.2024	▼ ▼	10.25 9.25	-6.2 3.9	Dengeli
KRDMD	26.46	12.36	-7	-9	-82	En Düşük En Yüksek	11.70 13.85	67 -149	20.03.2024 14.02.2024	▲ ▲	23.40 28.78	13.1 -8.1	Dengeli
GARAN	81.95	10.80	-17	39	77	En Düşük En Yüksek	9.87 11.31	93 -52	06.02.2024 12.04.2024	▼ ▼	61.11 74.60	34.1 9.9	Son Dönemde Satıcılar
PETKM	20.96	10.48	11	67	32	En Düşük En Yüksek	9.58 11.49	90 -100	28.03.2024 16.04.2024	▼ ▼	21.30 20.50	-1.6 2.2	Son Dönemde Satıcılar
ALARK	116.40	10.41	0	-19	52	En Düşük En Yüksek	9.71 12.16	70 -175	06.02.2024 15.04.2024	▼ ▼	109.80 141.50	6.0 -17.7	Dengeli
SASA	41.72	9.74	-2	-1	-37	En Düşük En Yüksek	9.57 10.15	17 -41	22.02.2024 07.02.2024	▲ ▲	42.52 39.10	-1.9 6.7	Son Dönemde Satıcılar
KONTR	240.60	8.35	-9	-43	-8	En Düşük En Yüksek	8.19 9.21	17 -86	06.03.2024 20.02.2024	▲ ▲	273.25 261.75	-11.9 -8.1	Dengeli
GUBRF	156.90	7.78	20	-181	167	En Düşük En Yüksek	5.20 9.59	258 -181	16.02.2024 29.03.2024	▼ ▼	205.80 166.10	-23.8 -5.5	Dengeli
BRSAN	616.00	7.43	-2	-91	-221	En Düşük En Yüksek	7.41 9.81	1 -238	25.04.2024 05.02.2024	▲ ▲	600.50 627.50	2.6 -1.8	Son Dönemde Satıcılar
ASTOR	96.05	4.87	-15	-111	-115	En Düşük En Yüksek	4.86 6.38	1 -150	26.04.2024 06.02.2024	▲ ▲	94.50 124.00	1.6 -22.5	Son Dönemde Satıcılar
OYAKC	61.45	2.62	-3	-42	29	En Düşük En Yüksek	2.00 3.08	62 -46	15.02.2024 12.04.2024	▼ ▼	66.25 59.25	-7.2 3.7	Son Dönemde Satıcılar

- \* Yabancıların görece daha çok tercih ettikleri (yabancı takas oranı yüksek) hisseler
- \* Yabancıların görece daha az tercih ettikleri (yabancı takas oranı düşük) hisseler

## BIST 100 Şirketlerinin periyodik yabancı takas oranı değişimleri

Aşağıdaki tabloda BIST 100 şirketlerinin son bir hafta, iki hafta, bir ay, üç ay ve altı aylık dönemlerde yabancı takas oranlarındaki değişimleri takası en çok artan ve azalan ilk on şirket bazında görebilirsiniz.

**TABGD** son 6 Aylık dönemde yabancı takas oranında devam eden düzenli artış ile ;**MGROS,DOAS** ve **BIOEN** ise son 6 Aylık dönemde yabancı takas oranında devam eden düzenli azalış ile dikkat çekmektedir.

## YABANCI TAKAS ORANI EN ÇOK ARTAN İLK 10 HİSSE (BIST - 100, bp)

	Haftalık	2 Haftalık	Aylık	3 Aylık	6 Aylık
1	ALBRK 157 bp	GWIND 193 bp	ALBRK 344 bp	AKFYE 1,963 bp	AKFYE 2,997 bp
2	TTKOM 140 bp	CWENE 141 bp	TABGD 310 bp	REEDR 812 bp	YKBNK 1,047 bp
3	TABGD 119 bp	ALBRK 113 bp	SAHOL 288 bp	VESBE 676 bp	KAYSE 952 bp
4	THYAO 119 bp	TSKB 87 bp	TTKOM 276 bp	IZENR 434 bp	AKBNK 935 bp
5	EKGYO 119 bp	ZOREN 79 bp	GWIND 263 bp	YKBNK 422 bp	MIATK 860 bp
6	GWIND 95 bp	TABGD 67 bp	TUPRS 207 bp	TABGD 371 bp	TABGD 846 bp
7	CWENE 69 bp	ENERY 65 bp	DOHOL 206 bp	CCOLA 367 bp	CCOLA 826 bp
8	AKFYE 56 bp	AHGAZ 47 bp	TAVHL 183 bp	TAVHL 328 bp	VESBE 813 bp
9	PGSUS 53 bp	THYAO 46 bp	ZOREN 178 bp	CWENE 327 bp	TUPRS 758 bp
10	EREGL 46 bp	BFREN 37 bp	TSKB 175 bp	AKBNK 319 bp	CWENE 754 bp

## Haftalık Yabancı Takas Değişimleri

-1000 -500 0 500 1000

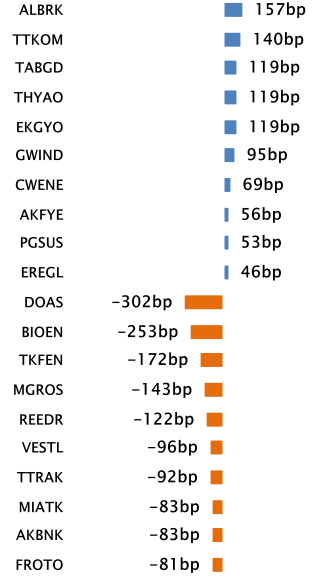

## YABANCI TAKAS ORANI EN ÇOK AZALAN İLK 10 HİSSE (BIST - 100, bp)

	Haftalık	2 Haftalık	Aylık	3 Aylık	6 Aylık
1	DOAS -302 bp	DOAS -743 bp	DOAS -951 bp	HEKTS -666 bp	TTRAK -1,229 bp
2	BIOEN -253 bp	MGROS -371 bp	MGROS -615 bp	KOZAL -639 bp	ENJSA -807 bp
3	TKFEN -172 bp	TKFEN -260 bp	MIATK -234 bp	DOAS -592 bp	TOASO -755 bp
4	MGROS -143 bp	BIOEN -239 bp	BIOEN -229 bp	TOASO -567 bp	MGROS -749 bp
5	REEDR -122 bp	KOZAL -219 bp	TOASO -227 bp	MGROS -551 bp	DOAS -646 bp
6	VESTL -96 bp	MIATK -193 bp	SDTTR -200 bp	SDTTR -364 bp	KOZAL -580 bp
7	TTRAK -92 bp	REEDR -190 bp	GUBRF -181 bp	BOBET -342 bp	BRSAN -579 bp
8	MIATK -83 bp	AEFES -176 bp	ENKAI -181 bp	ENJSA -321 bp	BOBET -568 bp
9	AKBNK -83 bp	TOASO -176 bp	TKFEN -181 bp	BIOEN -313 bp	TCELL -427 bp
10	FROTO -81 bp	ALARK -142 bp	AGROT -168 bp	THYAO -300 bp	BIOEN -412 bp

## BIST 30 Şirketlerinin Son 3 Aylık Yabancı Takas Oranları

Aşağıdaki tabloda, BIST 30 şirketlerinin cari yabancı takas oranlarının son üç aylık dönemde gördükleri en yüksek ve en düşük yabancı takas oranlarına olan konumunu görebilirsiniz. Tablo, cari yabancı takas oranı en yüksek hisseden en düşük hisseye doğru sıralanmıştır.

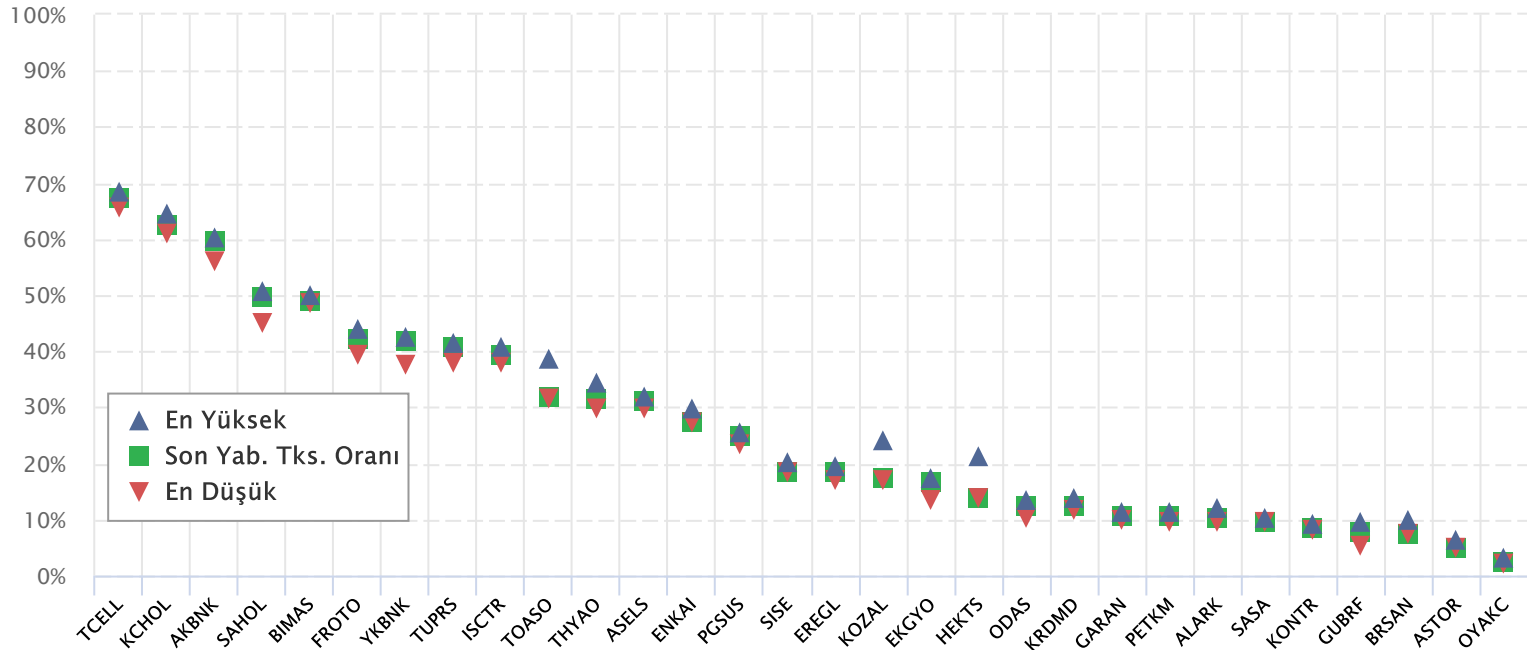

Kaynak: Finnet, Matriks, HLY Yatırım Danışmanlığı ve Bireysel Portföy Yönetimi

## BIST 30 Yabancı Takas Oranı

Grafikteki verilere göre son iki yılda;

BIST 30 Endeksi Yabancı Takas Oranı 30/04/2024 tarihinde %37.53, minimum Yabancı Takas Oranı 31/05/2023 tarihinde %29.41, maksimum Yabancı Takas Oranı ise 29/04/2022 tarihinde %38.73 olarak gerçekleşmiştir.

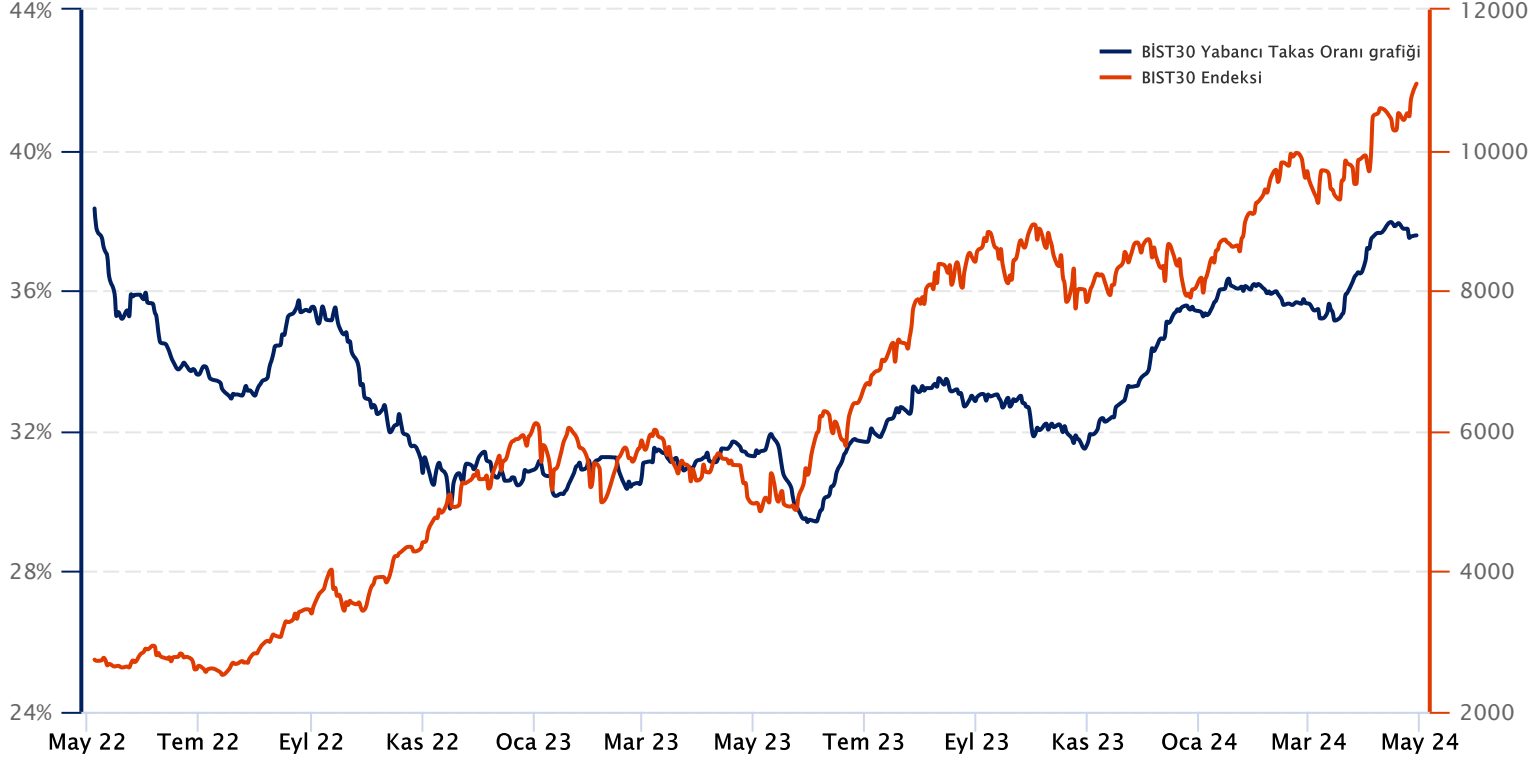

**Not:** BIST 30 Yabancı Takas Oranı, endeks kapsamındaki şirketlerin endeks ağırlıkları ve yabancı takas oranları esas alınarak hesaplanmış olup Takasbank tarafından açıklanan yabancı takas oranından farklılık göstermektedir.

Kaynak: Finnet, Matriks, HLY Yatırım Danışmanlığı ve Bireysel Portföy Yönetimi

## Yatırım Danışmanlığı ve Bireysel Portföy Yönetimi

Özlem ÜNAL  
MüdürSemih Can ÖZER  
YönetmenSemih ÖZER  
UzmanHuzeyfe KARAKUŞ  
Uzman[ytrdanismanligibpy@halkyatirim.com.tr](mailto:ytrdanismanligibpy@halkyatirim.com.tr)  
0 (216) 285 09 00

**Çekince :** "Yatırım Danışmanlığı hizmeti; aracı kurumlar, portföy yönetim şirketleri, mevduat kabul etmeyen bankalar ile müşteri arasında imzalanacak Yatırım Danışmanlığı sözleşmesi çerçevesinde sunulmaktadır. Burada yer alan bilgi, yorum ve tavsiyeleri, kişilerin yerindelik testi ile belirlendiği risk seviyeleri dikkate alınarak, Halk Yatırım Yatırım Danışmanlığı ve Araştırma birimi nezdinde güvenilir olduğuna inanılan bilgi kaynaklarından yararlanarak hazırlanmakta ve kişiye özel sunulmaktadır. Verilen bu tavsiyeler mali durumunuz ile risk ve getiri tercihlerinize uygun olmayabilir. Bu nedenle, risk yapınıza uygun olmayan şekilde sadece burada yer alan bilgilere dayanılarak yatırım kararı verilmesi beklentilerinize uygun sonuçlar doğurmayabilir. Size özel olarak tahsis edilen Yatırım Danışmanınız ile irtibata geçmeniz ve mali durumunuz ve risk seviyelerinize uygun kararları birlikte almanız tavsiye edilir.

Veri ve grafikler güvenilirliğine inandığımız güvenilir kaynaklardan derlenmiş olup, yapılan yorumlar sadece HALK YATIRIM MENKUL DEĞERLER A.Ş. Yatırım Danışmanlığı'nın beklentilerini yansıtmaktadır. Bu bilgiler ışığında yapılan ve yapılacak olan ileriye dönük yatırımların sonuçlarından Şirketimiz hiçbir şekilde sorumlu tutulamaz. Ayrıca, Halk Yatırım Menkul Değerler A.Ş.'nin yazılı izni olmadıkça içeriği kısmen ya da tamamen üçüncü kişilerce hiç bir şekil ve ortamda yayınlanamaz, iktisap edilemez, alıntı yapılamaz, kullanılamaz. İleti, gönderilen kişiye özel ve münhasırdır. İlave olarak, bu raporun gönderildiği ve yukarıdaki açıklamalarımız doğrultusunda kullanıldığı ülkelerdeki yasal düzenlemelerden kaynaklı tüm talep ve dava haklarımız saklıdır.

Uyarı Notu: Bu e-posta'nın içerdiği bilgiler (ekleri dahil olmak üzere) gizlidir. Onayımız olmaksızın üçüncü kişilere açıklanamaz. Bu mesajın gönderilmek istendiği kişi değilseniz, lütfen mesajı sisteminizden derhal siliniz. Halk Yatırım Menkul Değerler A.Ş. bu mesajın içerdiği bilgilerin doğruluğu veya eksiksiz olduğu konusunda bir garanti vermemektedir. Bu nedenle bilgilerin ne şekilde olursa olsun, içeriğinden, iletilmesinden, alınmasından, saklanmasından sorumlu değildir. Bu mesajın içeriği yazarına ait olup, Halk Yatırım Menkul Değerler A.Ş.'nin görüşlerini içermeyebilir.